DEECOS P maxi

911532.004.76 | Pendelleuchten

Pendelleuchten
4051859879848
D 123, H 181

Pendel
silberfarben

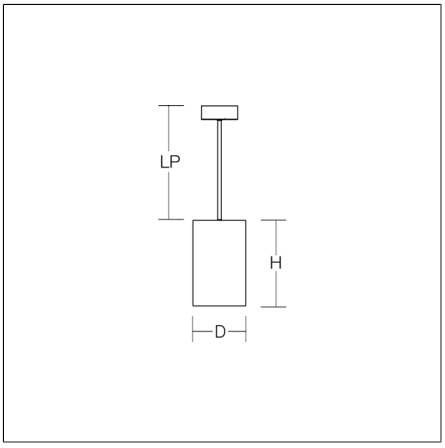

Zylindrische Pendelleuchte. Gehäuse Aluminium-Druckguss pulverbeschichtet. Baldachin Stahlblech pulverbeschichtet, mit Magnetbefestigung. Werkzeuglos wechselbare Optikbaugruppe mit Reflektor aus MIRO-Silver mit 98% Lichtgesamtreflexion für hervorragende Effizienz. Beste Farbwiedergabe Ra>90. Transparente Pendelleitung 2 m, kürzbar. Betriebsgerät mit besten Eigenschaften bzgl. Flickerfreiheit und Stroboskopeffekt. Werkzeuglos montierbares Zubehör: Wechseloptiken, Wabenraster, Abdeckscheiben klar und mattiert, Kunststoffring weiß zum Wechseln.

Produktdaten

Durchmesser D	**123 mm**
Höhe H	**181 mm**
Pendellänge LP	**2000 mm**
Gewicht	**1.64 kg**
Lichtquelle	**LED**
Farbtemperatur	**3000 K**
Bemessungsleuchtenlichtstrom	**3550 lm**
Bemessungsleistung	**26 W**
Systemeffizienz	**137 lm/W**
Blendungsbewertungsindex RUG (4H 8H)	**20,1**
Ausstrahlwinkel	**63°**
LED-Lebensdauer	**100000 h (L80/B50)** **50000 h (L90/B10)**
Farbwiedergabeindex	**90**
Farbkonsistenz	**2 SDCM**
Photobiologische Sicherheit nach EN 62471	**Risikogruppe 1**
Betriebsgerät	**Konverter dimmbar**
Steuerung	**DALI**
Spannung	**220 - 240 V / 50 Hz, 60 Hz**
Leuchten an Sicherung B10A	**18**
Leuchten an Sicherung B16A	**30**
Leuchten an Sicherung C10A	**23**
Leuchten an Sicherung C16A	**36**
Einschaltstrom / Einschaltzeit	**50 A / 10 µs**
CIE Flux Code / CEN Flux Code	**96 100 100 100 100**
Schutzart	**IP 20**
Schutzklasse	**I**
Glühdrahtprüfung	**650 °C**
Schlagfestigkeit	**IK06**
Umgebungstemperatur	**5 °C bis +25 °C**
Konformitätszeichen	**CE, EAC**

Zubehör

982373.003
Linse spot

982373.023
Linse flood

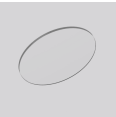

982374.000
Abdeckscheibe, klar

982422.002
Haltering weiß, für Linse

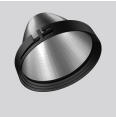

982372.013
Reflektor medium

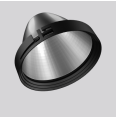

982372.033
Reflektor wide flood

982649.002
Dekorglas opal matt

982372.043
Reflektor asymmetrisch.

982373.013
Linse medium

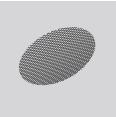

982375.003
Entblendungswabenraster

982374.010
Abdeckscheibe, satiniert

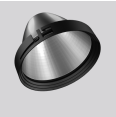

982372.003
Reflektor spot

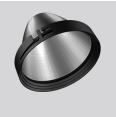

982372.023
Reflektor flood

982420.002
Haltering weiß, für Reflektor

982650.002
Dekorglas opal matt