LINEDO
9512OF.850.5M1.024 | Lichtbandsystem

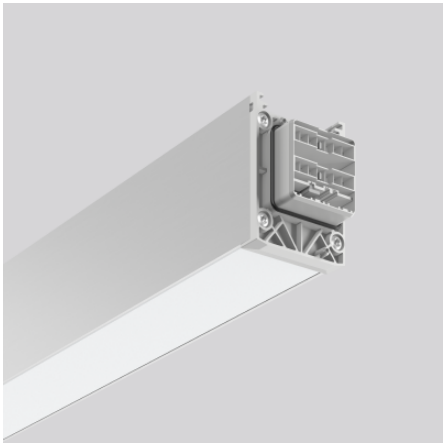

Lichtband
4068754162531
L 1163, B 58, H 76

Deckenanbau, Ketten- oder Seilpendel
aluminium, eloxiert

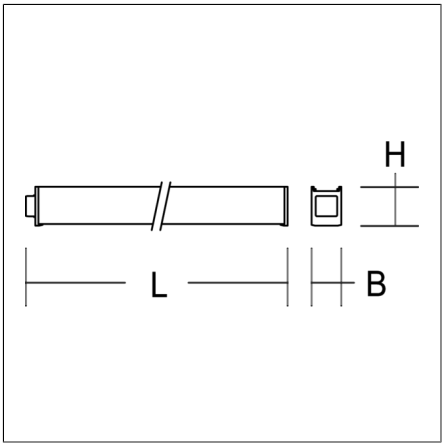

Schnellmontage-Komplettmodul für den universellen Einsatz als Lichtband. Systemprofil aus Aluminium-Strangpressprofil, eloxiert. Hocheffiziente LED-Einheiten mit bündigem opalen Diffusor aus vergilbungsfreiem PMMA. Der Leuchtenlichtstrom kann für das gesamte Lichtband mittels MES - MultiLumen Easy Select in 5 Stufen durch eine Spannungsunterbrechung einfach und zentral eingestellt werden. Werkseitig höchster Leuchtenlichtstrom eingestellt. Einfache und werkzeuglose Montage von Systemprofilen mittels separatem Zubehör für Seil-, Ketten- oder Deckenaufhängung. Werkzeuglos steckbar und durch mechanischen Verbinder gesichert. 5-poliger LINEDO-Stecker (5 x 2,5 mm²). Einfache Wahl der Phaseneinstellung durch patentiertes System von außen. Einspeisungsmodul, Verbindungs- und Montagezubehör bitte separat bestellen. Leuchte mit begrenzter Oberflächentemperatur nach DIN EN 60598-2-24 zur Verwendung in einer Umgebung, in der eine Ablagerung von nichtleitfähigem Staub auf der Leuchte erwartet werden kann.

Produktdaten

Länge L	**1163 mm**
Breite B	**58 mm**
Höhe H	**76 mm**
Gewicht	**2.37 kg**
Lichtquelle	**LED**
Farbtemperatur	**5000 K**
Bemessungsleuchtenlichtstrom	**4300 lm | 5100 lm | 5900 lm | 7100 lm | 9000 lm**
Bemessungsleistung	**26 W | 30 W | 35 W | 43 W | 55 W**
Systemeffizienz	**165 lm/W | 170 lm/W | 169 lm/W | 165 lm/W | 164 lm/W**
Blendungsbewertungsindex RUG (4H 8H)	**27,5 | 28,1 | 28,6 | 29,3 | 30,1**
Ausstrahlwinkel	**112°**
LED-Lebensdauer	**100000h (L90/B50)**
Farbwiedergabeindex	**80**
Farbkonsistenz	**3 SDCM**
Photobiologische Sicherheit nach EN 62471	**Risikogruppe 0**
Betriebsgerät	**Konverter**
Steuerung	**on/off**
Spannung	**220 - 240 V / 50 Hz, 60 Hz**
Leuchten an Sicherung B10A	**14**
Leuchten an Sicherung B16A	**23**
Leuchten an Sicherung C10A	**24**
Leuchten an Sicherung C16A	**39**
Einschaltstrom / Einschaltzeit	**50 A / 127 µs**
CIE Flux Code / CEN Flux Code	**47 79 96 100 100**
Schutzart	**IP 54**
Schutzklasse	**I**
Glühdrahtprüfung	**650 °C**
Schlagfestigkeit	**IK04**
Umgebungstemperatur	**-25 °C bis +45 °C**
Sicherheitszeichen	**D-Zeichen**
Konformitätszeichen	**CE**

Zubehör


982678.000.2
Anfangseinspeisung, 7-polig, Anschluss Buchse


982678.000.3
Anfangseinspeisung, 7-polig, Anschluss Stecker

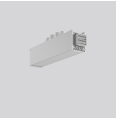
982698.000.3
Mitteleinspeisung. 7-polig, Anschluss Buchse / Stecker


982698.000.4
Mitteleinspeisung. 7-polig, Anschluss Buchse / Buchse


982698.000.5
Mitteleinspeisung. 7-polig, Anschluss Stecker / Stecker

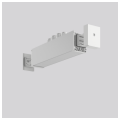
982698.000.6
Universaleinspeisung, 14-polig, Anschluss Buchse / Stecker


982773.000.4
L-Verbinder, 7-polig, Anschluss Buchse / Buchse


982773.000.5
L-Verbinder, 7-polig, Anschluss Stecker / Stecker


982773.000.6
L-Verbinder, 7-polig, Anschluss Stecker / Buchse


982773.000.7
L-Verbinder, 7-polig, Anschluss Buchse / Stecker


982774.000.4
T-Verbinder, 7-polig, Anschluss Stecker / Buchse - Stecker


982774.000.5
T-Verbinder, 7-polig, Anschluss Stecker / Buchse - Buchse


982774.000.6
T-Verbinder, 7-polig, Anschluss Buchse / Stecker - Stecker


982774.000.7
T-Verbinder, 7-polig, Anschluss Buchse / Stecker - Buchse


982775.000.1
X-Verbinder, 7-polig, Anschluss Stecker / Buchse / Stecker / Buchse


982661.000
Pendelset mit Drahtseil 1500 mm


982662.000
Pendelset mit Knotenkette 1500 mm


982663.000
Pendelset für Drahtseil (ohne Seil)


982664.000
Pendelset mit offener Ringöse (ohne Knotenkette)


982665.000
Pendelset für Rasterdecken mit Drahtseil 1500 mm und Caddyclip


982717.000
Pendelset mit Drahtseil 5000 mm


982718.000
Pendelset mit Knotenkette 5000 mm


982719.000
Pendelset für Rasterdecken mit Drahtseil 5000 mm und Caddyclip


982580.010
Adapter für direkte Deckenmontage


982666.000
Adapter für direkte Deckenmontage für Rasterdecken (Caddyclip)

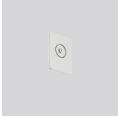
982699.009
Endkappe niedrig für LINEDO Buchse

LINEDO
9512OF.850.5M1.024 | Lichtbandsystem



982700.009
Endkappe niedrig für LINEDO Stecker



982680.000
Verbinder bei Pendelmontage



982812.000
Decken- und Wandausleger aus Edelstahl.



982814.000
Wandaufhängung aus Stahlblech verzinkt.

982751.000
Fixierklammer