# LINEDO
## 9545OF.840.476.024 | Lichtbandsystem

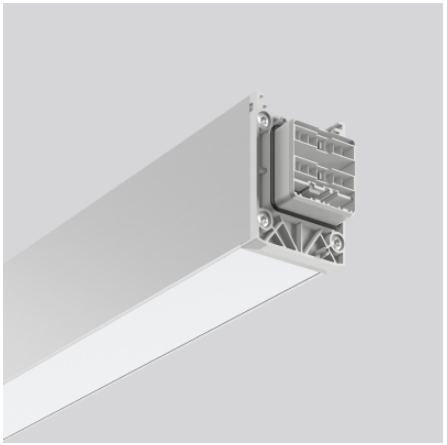

Lichtband
4068754104111
L 4547, B 58, H 76

Deckenanbau, Ketten- oder Seilpendel
aluminium, eloxiert

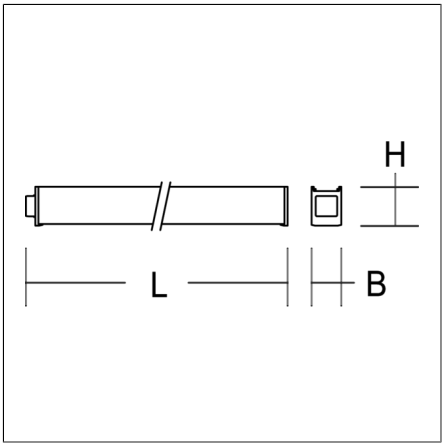


Schnellmontage-Komplettmodul für den universellen Einsatz als Lichtband. Systemprofil aus Aluminium-Strangpressprofil, eloxiert. Hocheffiziente LED-Einheiten mit bündigem opalen Diffusor aus vergilbungsfreiem PMMA. Einfache und werkzeuglose Montage von Systemprofilen mittels separatem Zubehör für Seil-, Ketten- oder Deckenaufhängung. Werkzeuglos steckbar und durch mechanischen Verbinder gesichert. 14-poliger LINEDO-Stecker (5 x 2,5 mm² / 9 x 1,5 mm²) für zusätzliche Anwendungen im Lichtmanagement oder für die Integration von Sicherheitsbeleuchtung. Einfache Wahl der Phaseneinstellung durch patentiertes System von außen. Einspeisungsmodul, Verbindungs- und Montagezubehör bitte separat bestellen. Leuchte mit begrenzter Oberflächentemperatur nach DIN EN 60598-2-24 zur Verwendung in einer Umgebung, in der eine Ablagerung von nichtleitfähigem Staub auf der Leuchte erwartet werden kann.

### Produktdaten

| | |
|---|---|
| Länge L | **4547 mm** |
| Breite B | **58 mm** |
| Höhe H | **76 mm** |
| Gewicht | **8.84 kg** |
| Lichtquelle | **LED** |
| Farbtemperatur | **4000 K** |
| Bemessungsleuchtenlichtstrom | **36000 lm** |
| Bemessungsleistung | **218 W** |
| Systemeffizienz | **165 lm/W** |
| Blendungsbewertungsindex RUG (4H 8H) | **30,1** |
| Ausstrahlwinkel | **112°** |
| LED-Lebensdauer | **100000h (L90/B50)** |
| Farbwiedergabeindex | **80** |
| Farbkonsistenz | **3 SDCM** |
| Photobiologische Sicherheit nach EN 62471 | **Risikogruppe 0** |
| Betriebsgerät | **Konverter dimmbar** |
| Steuerung | **DALI** |
| Spannung | **220 - 240 V / 50 Hz, 60 Hz** |
| Leuchten an Sicherung B10A | **6** |
| Leuchten an Sicherung B16A | **10** |
| Leuchten an Sicherung C10A | **6** |
| Leuchten an Sicherung C16A | **10** |
| Einschaltstrom / Einschaltzeit | **15.5 A / 126 µs** |
| CIE Flux Code / CEN Flux Code | **47 79 96 100 100** |
| Schutzart | **IP 54** |
| Schutzklasse | **I** |
| Glühdrahtprüfung | **650 °C** |
| Schlagfestigkeit | **IK04** |
| Umgebungstemperatur | **-25 °C bis +45 °C** |
| Sicherheitszeichen | **D-Zeichen** |
| Konformitätszeichen | **CE** |

## Zubehör



982678.000
Anfangseinspeisung, 14-polig, Anschluss Buchse



982678.000.1
Anfangseinspeisung, 14-polig, Anschluss Stecker



982698.000
Mitteleinspeisung. 14-polig, Anschluss Buchse / Stecker



982698.000.1
Mitteleinspeisung. 14-polig, Anschluss Buchse / Buchse



982698.000.2
Mitteleinspeisung. 14-polig, Anschluss Stecker / Stecker



982698.000.6
Universaleinspeisung, 14-polig, Anschluss Buchse / Stecker



982773.000
L-Verbinder, 14-polig, Anschluss Stecker / Buchse



982773.000.1
L-Verbinder, 14-polig, Anschluss Buchse / Buchse



982773.000.2
L-Verbinder, 14-polig, Anschluss Stecker / Stecker



982773.000.3
L-Verbinder, 14-polig, Anschluss Buchse / Stecker



982774.000
T-Verbinder, 14-polig, Anschluss Stecker / Buchse - Stecker



982774.000.1
T-Verbinder, 14-polig, Anschluss Stecker / Buchse - Buchse



982774.000.2
T-Verbinder, 14-polig, Anschluss Buchse / Stecker - Stecker



982774.000.3
T-Verbinder, 14-polig, Anschluss Buchse / Stecker - Buchse



982775.000
X-Verbinder, 14-polig, Anschluss Stecker / Buchse / Stecker / Buchse



982661.000
Pendelset mit Drahtseil 1500 mm



982662.000
Pendelset mit Knotenkette 1500 mm



982663.000
Pendelset für Drahtseil (ohne Seil)



982664.000
Pendelset mit offener Ringöse (ohne Knotenkette)



982665.000
Pendelset für Rasterdecken mit Drahtseil 1500 mm und Caddyclip



982717.000
Pendelset mit Drahtseil 5000 mm



982718.000
Pendelset mit Knotenkette 5000 mm



982719.000
Pendelset für Rasterdecken mit Drahtseil 5000 mm und Caddyclip



982580.010
Adapter für direkte Deckenmontage



982666.000
Adapter für direkte Deckenmontage für Rasterdecken (Caddyclip)

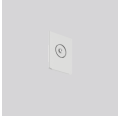

982699.009
Endkappe niedrig für LINEDO Buchse

# LINEDO
## 9545OF.840.476.024 | Lichtbandsystem



982700.009
Endkappe niedrig für LINEDO Stecker



982680.000
Verbinder bei Pendelmontage



982812.000
Decken- und Wandausleger aus Edelstahl.



982814.000
Wandaufhängung aus Stahlblech verzinkt.



982751.000
Fixierklammer